



ประกาศเทศบาลตำบลกิ่งแอน  
เรื่อง ประกาศใช้แผนอัตรากำลัง ๓ ปี (ประจำปีงบประมาณ พ.ศ. ๒๕๖๔ - ๒๕๖๖)  
ฉบับปรับปรุง ครั้งที่ ๑ (โครงสร้างส่วนราชการใหม่)

\*\*\*\*\*

ด้วยคณะกรรมการพนักงานเทศบาลจังหวัดสุรินทร์ ในการประชุมครั้งที่ ๑๒/๒๕๖๓ เมื่อวันที่ ๑๗ ธันวาคม ๒๕๖๓ ได้มีมติเห็นชอบประกาศคณะกรรมการพนักงานเทศบาลจังหวัดสุรินทร์ เรื่อง หลักเกณฑ์และเงื่อนไขเกี่ยวกับโครงสร้างการแบ่งส่วนราชการ วิธีการบริหารและการปฏิบัติงานของพนักงานเทศบาล และกิจการอื่นเกี่ยวกับการบริหารงานบุคคลในเทศบาล พ.ศ. ๒๕๖๓ ลงวันที่ ๓๐ ธันวาคม ๒๕๖๓

อาศัยอำนาจตามความในมาตรา ๑๕ ประกอบมาตรา ๒๓ แห่งพระราชบัญญัติระเบียบบริหารงานบุคคลส่วนท้องถิ่น พ.ศ. ๒๕๔๒ ประกอบกับความในข้อ ๑๔ ของประกาศคณะกรรมการพนักงานเทศบาลจังหวัดสุรินทร์ เรื่อง หลักเกณฑ์และเงื่อนไขเกี่ยวกับการบริหารงานบุคคลของเทศบาล ลงวันที่ ๑๑ พฤศจิกายน ๒๕๔๕ และมติคณะกรรมการพนักงานเทศบาลจังหวัดสุรินทร์ ในการประชุมครั้งที่ ๓/๒๕๖๔ เมื่อวันที่ ๒๖ มีนาคม ๒๕๖๔ ให้ความเห็นชอบปรับปรุงแผนอัตรากำลัง ๓ ปี (ประจำปีงบประมาณ พ.ศ. ๒๕๖๔ - ๒๕๖๖) ของเทศบาลตำบลกิ่งแอน นั้น

เทศบาลตำบลกิ่งแอน จึงประกาศใช้แผนอัตรากำลัง ๓ ปี (ประจำปีงบประมาณ พ.ศ. ๒๕๖๔ - ๒๕๖๖) ฉบับปรับปรุง ครั้งที่ ๑ เพื่อเป็นกรอบการกำหนดตำแหน่งและการใช้ตำแหน่งของพนักงานเทศบาลตามระยะเวลาที่กำหนด

จึงประกาศมาเพื่อทราบโดยทั่วกัน

ประกาศ ณ วันที่ ๓๑ เมษายน พ.ศ. ๒๕๖๔

(นางสมจินตนา เทพสุวรรณ)  
ปลัดเทศบาล ปฏิบัติหน้าที่  
นายกเทศมนตรีตำบลกิ่งแอน



ประกาศเทศบาลตำบลก้งแอน  
เรื่อง ประกาศกำหนดส่วนราชการและโครงสร้างการแบ่งส่วนราชการตามแผนอัตรากำลัง ๓ ปี  
ประจำปีงบประมาณ พ.ศ. ๒๕๖๔ - ๒๕๖๖ ปรับปรุง ครั้งที่ ๑ (โครงสร้างส่วนราชการใหม่)  
ของเทศบาลตำบลก้งแอน

\*\*\*\*\*

ตามที่ได้ประกาศใช้แผนอัตรากำลัง ๓ ปี ประจำปีงบประมาณ พ.ศ. ๒๕๖๔ - ๒๕๖๖ ตามประกาศเทศบาลตำบลก้งแอน เรื่อง ประกาศใช้แผนอัตรากำลัง ๓ ปี ประจำปีงบประมาณ พ.ศ. ๒๕๖๔ - ๒๕๖๖ ของเทศบาลตำบลก้งแอน ลงวันที่ ๒๘ กันยายน พ.ศ. ๒๕๖๓ ไปแล้วนั้น

อาศัยอำนาจตามความในมาตรา ๒๓ วรรคหก และมาตรา ๑๕ แห่งพระราชบัญญัติระเบียบบริหารงานบุคคลส่วนท้องถิ่น พ.ศ. ๒๕๔๒ ข้อ ๒๕๘ ตามประกาศคณะกรรมการพนักงานเทศบาลจังหวัดสุรินทร์ เรื่อง หลักเกณฑ์และเงื่อนไขเกี่ยวกับการบริหารงานบุคคลของเทศบาล พ.ศ. ๒๕๔๕ ลงวันที่ ๑๑ พฤศจิกายน ๒๕๔๕ และแก้ไขเพิ่มเติม (ฉบับที่ ๗๐) พ.ศ. ๒๕๖๓ และประกาศคณะกรรมการพนักงานเทศบาลจังหวัดสุรินทร์ เรื่อง กำหนดกอง สำนัก หรือส่วนราชการที่เรียกชื่ออย่างอื่นของเทศบาล พ.ศ. ๒๕๖๓ ประกอบมติคณะกรรมการพนักงานเทศบาลจังหวัดสุรินทร์ ในการประชุมครั้งที่ ๓/๒๕๖๔ เมื่อวันที่ ๒๖ มีนาคม ๒๕๖๔ จึงประกาศกำหนดส่วนราชการ และโครงสร้างการแบ่งส่วนราชการตามแผนอัตรากำลัง ๓ ปี ประจำปีงบประมาณ พ.ศ. ๒๕๖๔ - ๒๕๖๖ ของเทศบาลตำบลก้งแอน ดังนี้

๑. **สำนักปลัดเทศบาล** มีหน้าที่ความรับผิดชอบเกี่ยวกับงานราชการทั่วไปของเทศบาล งานเลขานุการของนายกเทศมนตรี รองนายกเทศมนตรี ที่ปรึกษานายกเทศมนตรี และเลขานุการนายกเทศมนตรี งานกิจการสภาเทศบาล งานบริหารงานบุคคลของพนักงานเทศบาล ลูกจ้างประจำ และพนักงานจ้าง งานสวัสดิการสังคม งานสังคมสงเคราะห์ งานพัฒนาคุณภาพชีวิต เด็ก สตรี ผู้สูงอายุ และผู้ด้อยโอกาส งานกิจการขนส่ง งานส่งเสริมการท่องเที่ยว งานส่งเสริมการเกษตร งานการพาณิชย์ งานส่งเสริมและพัฒนาอาชีพ งานป้องกันและบรรเทาสาธารณภัย งานเทศกิจ งานรักษาความสงบเรียบร้อย งานจราจร งานวิเทศสัมพันธ์ งานประชาสัมพันธ์ งานส่งเสริมและพัฒนาเทคโนโลยีสารสนเทศ งานนิติการงานคุ้มครองดูแลและรักษาทรัพยากรธรรมชาติและงานสิ่งแวดล้อม และราชการที่มีได้กำหนดให้เป็นหน้าที่ของกอง สำนัก หรือส่วนราชการใดในเทศบาลเป็นการเฉพาะ รวมทั้งกำกับและเร่งรัดการปฏิบัติราชการของเทศบาลให้เป็นไปตามนโยบาย แนวทาง และแผนการปฏิบัติราชการของเทศบาล งานบริการข้อมูล สถิติ ช่วยเหลือให้

/คำแนะ.....

คำแนะนำทางวิชาการ งานอื่นๆ ที่เกี่ยวข้อง และที่ได้รับมอบหมาย มีการแบ่งส่วนราชการภายใน ออกเป็น ๒ ฝ่าย ๙ งาน

๑.๑ ฝ่ายอำนวยการ

- (๑) งานบริหารงานทั่วไป
- (๒) งานนิติการ
- (๓) งานการเจ้าหน้าที่
- (๔) งานวิเคราะห์นโยบายและแผน
- (๕) งานประชาสัมพันธ์
- (๖) งานพัฒนาชุมชน

๑.๒ ฝ่ายปกครอง

- (๑) งานทะเบียนราษฎร
- (๒) งานป้องกันและบรรเทาสาธารณภัย
- (๓) งานรักษาความสงบเรียบร้อย

๒. กองคลัง มีหน้าที่รับผิดชอบเกี่ยวกับงานการจ่ายเงิน การรับเงิน การจัดเก็บภาษี ค่าธรรมเนียม และการพัฒนารายได้ งานสรุปผล สถิติการจัดเก็บภาษี ค่าธรรมเนียม งานนำส่งเงิน การเก็บรักษาเงินและ เอกสารทางการเงิน งานการตรวจสอบใบสำคัญ ฎีกาทุกประเภท งานการจัดทำบัญชี งานตรวจสอบบัญชีทุก ประเภท งานเกี่ยวกับเงินเดือน ค่าจ้าง ค่าตอบแทน เงินบำเหน็จ บำนาญ และเงินอื่นๆ งานจัดทำหรือช่วย จัดทำงบประมาณและเงินนอกงบประมาณ งานเกี่ยวกับสถานะการเงินการคลัง งานการจัดสรรเงินต่างๆ งานทะเบียนคุมเงินรายได้และรายจ่ายต่างๆ งานควบคุมการเบิกจ่ายเงิน งานทำงบทดลองประจำเดือนและ ประจำปี งานเกี่ยวกับการจัดซื้อ จัดจ้าง จัดหา งานทะเบียนคุม งานการจำหน่าย พัสดุ ครุภัณฑ์ และทรัพย์สิน ต่างๆ งานเกี่ยวกับเงินประกันสัญญาทุกประเภท งานบริการข้อมูล สถิติ ช่วยเหลือให้คำแนะนำทางวิชาการ ด้านการเงินการคลัง การบัญชี การพัสดุและทรัพย์สิน รวมถึงงานอื่นๆ ที่เกี่ยวข้องหรือที่ได้รับมอบหมาย มีการแบ่งส่วนราชการภายในออกเป็น ๑ ฝ่าย ๗ งาน

๒.๑ ฝ่ายพัฒนารายได้

- (๑) งานบริหารงานทั่วไป
- (๒) งานการเงินและบัญชี
- (๓) งานพัสดุและทรัพย์สิน
- (๔) งานเร่งรัดและจัดเก็บรายได้
- (๕) งานผลประโยชน์และกิจการพาณิชย์
- (๖) งานแผนที่ภาษีและทะเบียนทรัพย์สิน
- (๗) งานสถิติการคลัง

/๓. กองช่าง...

๓. กองช่าง มีหน้าที่รับผิดชอบเกี่ยวกับงานสำรวจ งานออกแบบและเขียนแบบงานประมาณราคา งานจัดทำทะเบียนประวัติโครงสร้างพื้นฐาน อาคาร สะพาน คลอง แล่งน้ำ งานติดตั้งซ่อมบำรุงระบบไฟส่องสว่างและไฟสัญญาณจราจร งานปรับปรุงภูมิทัศน์ งานผังเมืองตามพระราชบัญญัติการผังเมือง งานการควบคุมอาคารตามระเบียบกฎหมาย งานตรวจสอบการก่อสร้าง งานจัดทำแผนปฏิบัติงานการก่อสร้างและซ่อมบำรุงประจำปีงานควบคุมการก่อสร้างและซ่อมบำรุง งานจัดทำประวัติ ติดตาม ควบคุมการปฏิบัติงานเครื่องจักรกล งานจัดทำ ทะเบียนควบคุมการจัดซื้อ เก็บรักษา การเบิกจ่ายวัสดุ อุปกรณ์ อะไหล่ น้ำมัน เชื้อเพลิง งานบริการข้อมูล สถิติ ช่วยเหลือให้คำแนะนำทางวิชาการด้านวิศวกรรมต่างๆ งานอื่นๆ ที่เกี่ยวข้องและที่ได้รับมอบหมาย มีการแบ่งส่วนราชการภายในออกเป็น ๑ ฝ่าย ๘ งาน

๓.๑ ฝ่ายการโยธา

- (๑) งานวิศวกรรมโยธา
- (๒) งานผังเมือง
- (๓) งานสถาปัตยกรรม
- (๔) งานการโยธา
- (๕) งานบริหารงานทั่วไป
- (๖) งานสาธารณูปโภค
- (๗) งานปรับปรุงภูมิทัศน์
- (๘) งานติดตั้งซ่อมบำรุงระบบไฟส่องสว่างและไฟสัญญาณจราจร

๔. กองสาธารณสุขและสิ่งแวดล้อม มีหน้าที่ความรับผิดชอบเกี่ยวกับ งานการศึกษา ค้นคว้า วิจัยวิเคราะห์และจัดทำแผนงานด้านสาธารณสุขงานส่งเสริมสุขภาพ งานป้องกันเฝ้าระวังและควบคุมโรคติดต่อและโรคไม่ติดต่อ งานสุขาภิบาลในสถานประกอบการ งานสุขาภิบาลชุมชน งานอนามัยสิ่งแวดล้อม งานคุ้มครองผู้บริโภค งานให้บริการด้านสาธารณสุข งานเภสัชกรรม งานพยาธิวิทยา งานรังสีวิทยา งานวิชาการทางการแพทย์งานเคราะห์ ทางวิทยาศาสตร์งานการแพทย์ งานการแพทย์ฉุกเฉิน งานรักษาพยาบาล งานศูนย์ บริการสาธารณสุข งานโรงพยาบาลส่งเสริมสุขภาพตำบล งานบริหารสาธารณสุข งานส่งเสริมป้องกันควบคุมโรค งานเวชปฏิบัติครอบครัว งานหลักประกันสุขภาพ งานมาตรฐานและคุณภาพหน่วยบริการ งานยุทธศาสตร์สาธารณสุข งานกฎหมายสาธารณสุข งานแพทย์แผนไทย งานส่งเสริมสนับสนุนการแพทย์แผนไทย งานกายภาพและอาชีวบำบัด งานฟื้นฟูสมรรถภาพและจิตใจผู้ป่วย งานทันตสาธารณสุข งานบริการรักษาความสะอาด งานบริการและพัฒนาระบบจัดการมูลฝอย งานบริหารจัดการสิ่งปฏิกูล งานส่งเสริมสนับสนุนการพัฒนาคุณภาพชีวิตเด็ก สตรี ผู้สูงอายุ ผู้พิการและผู้ด้อยโอกาส งานอาสาสมัครสาธารณสุข งานป้องกันและบำบัดการติดสารเสพติด งานสัตวแพทย์ งานศึกษา ค้นคว้า วิเคราะห์ วิจัยวิเคราะห์ กำหนดมาตรการและแผนดำเนินงานด้านสิ่งแวดล้อม การประเมินผลกระทบด้านสิ่งแวดล้อม

/การเฝ้า....

การเฝ้าระวังและตรวจสอบคุณภาพสิ่งแวดล้อม งานส่งเสริมสนับสนุนด้านสิ่งแวดล้อม งานจัดทำและพัฒนา  
ระบบฐานข้อมูลด้านการจัดการสิ่งแวดล้อมงานรณรงค์และการฝึกอบรมสร้างจิตสำนึกด้านสิ่งแวดล้อม  
งานวางแผนและจัดทำแผนดำเนินงานด้านการเฝ้าระวัง ควบคุมมลพิษทางน้ำ อากาศ และเสียง งานเฝ้าระวัง  
บำบัดตรวจสอบคุณภาพน้ำ อากาศ ของเสียและสารอันตรายต่าง ๆ งานบริการข้อมูลสถิติ ช่วยเหลือให้  
คำแนะนำทางวิชาการ งานอื่น ๆ ที่เกี่ยวข้องและที่ได้รับมอบหมาย มีการแบ่งส่วนราชการภายใน  
ออกเป็น ๑ ฝ่าย ๙ งาน

#### ๔.๑ ฝ่ายบริหารงานสาธารณสุข

- (๑) งานบริหารงานทั่วไป
- (๒) งานสุขาภิบาลและงานอนามัยสิ่งแวดล้อม
- (๓) งานรักษาความสะอาด
- (๔) งานบริหารงานสาธารณสุข
- (๕) งานหลักประกันสุขภาพ
- (๖) งานส่งเสริมสุขภาพ
- (๗) งานสัตว์แพทย์
- (๘) งานป้องกันและควบคุมโรค
- (๙) งานศูนย์บริการสาธารณสุข

๕. กองการศึกษา มีหน้าที่ความรับผิดชอบเกี่ยวกับ งานบริหารการศึกษางานพัฒนาการศึกษา  
ทั้งการศึกษาในระบบการศึกษา การศึกษานอกระบบการศึกษา และการศึกษาตามอัธยาศัย เช่น การจัดการ  
ศึกษาปฐมวัย อนุบาลศึกษา ปฐมศึกษา มัธยมศึกษา และอาชีวศึกษา งานบริหารวิชาการด้านการศึกษา  
งานโรงเรียน งานกิจการนักเรียนงานการศึกษาปฐมวัย งานขยายโอกาสทางการศึกษางานฝึกและส่งเสริม  
อาชีพ งานห้องสมุด งานพิพิธภัณฑ์งานเครือข่ายทางการศึกษา งานศึกษานิเทศ งานส่งเสริมคุณภาพและ  
มาตรฐานหลักสูตร งานพัฒนาสื่อเทคโนโลยีและนวัตกรรมทางการศึกษา งานการศาสนา งานบำรุงศิลปะ  
จารีตประเพณี ภูมิปัญญาท้องถิ่นและวัฒนธรรมอันดีของท้องถิ่นงานการกีฬาและนันทนาการงานกิจกรรมเด็ก  
เยาวชน และการศึกษานอกโรงเรียนงานศูนย์พัฒนาเด็กเล็ก งานส่งเสริมสวัสดิการ สวัสดิภาพและกองทุนเพื่อ  
การศึกษา งานบริหารงานบุคคลของพนักงานครู บุคลากรทางการศึกษา ลูกจ้าง และพนักงานจ้างสังกัด  
สถานศึกษาและศูนย์พัฒนาเด็กเล็กกรณียังไม่จัดตั้งกองการเจ้าหน้าที่ งานบริการข้อมูล สถิติช่วยเหลือ  
ให้คำแนะนำทางวิชาการ งานอื่น ๆ ที่เกี่ยวข้องและที่ได้รับมอบหมายมีการแบ่งส่วนราชการภายใน  
ออกเป็น ๑ ฝ่าย ๙ งาน

#### ๕.๑ ฝ่ายบริหารการศึกษา

- (๑) งานบริหารงานทั่วไป
- (๒) งานบริหารงานบุคคลของพนักงานครู บุคลากรทางการศึกษา ลูกจ้าง พนักงานจ้าง

/งานการ...

- (๓) งานการศึกษาปฐมวัย
- (๔) งานโรงเรียน
- (๕) งานส่งเสริมคุณภาพและมาตรฐานหลักสูตร
- (๖) งานฝึกและส่งเสริมอาชีพ
- (๗) งานส่งเสริมกีฬาและนันทนาการ
- (๘) งานกิจกรรมเด็กและเยาวชน
- (๙) งานบำรุงศิลปะ จารีตประเพณี ภูมิปัญญาท้องถิ่น และวัฒนธรรมอันดีของท้องถิ่น

๖. ศูนย์พัฒนาเด็กเล็กเทศบาลตำบลแก้งแอน มีหน้าที่ความรับผิดชอบปฏิบัติงานจัดการศึกษา ระดับปฐมวัย การอบรมเลี้ยงดูเด็กก่อนวัยประถมศึกษา ให้มีความรู้ ความประพฤติ และความพร้อมทางด้านร่างกายจิตใจอารมณ์ เตรียมความพร้อมและพัฒนาเด็กทั้งด้านร่างกาย จิตใจ อารมณ์ สังคม และสติปัญญา อย่างเหมาะสมตามวัย พร้อมทั้งจะเข้ารับการศึกษาในระดับที่สูงขึ้น และปฏิบัติงานอื่นที่เกี่ยวข้องหรือตามผู้บังคับบัญชามอบหมาย

๗. กองการประปา มีหน้าที่ความรับผิดชอบเกี่ยวกับ งานวิเคราะห์และตรวจสอบคุณภาพน้ำ สำหรับใช้ในการผลิตน้ำประปา งานควบคุมการผลิตน้ำประปา งานกรองน้ำ จ่ายสารเคมี งานจำหน่ายน้ำประปา งานบำรุงรักษาแหล่งกักเก็บน้ำ งานล้างถังกรองน้ำ ถังตกตะกอน งานรักษาความสะอาด ความปลอดภัยของน้ำประปา งานติดตั้งระบบสูบน้ำแรงดันสูงและสูบน้ำแรงดันต่ำ งานตรวจสอบบำรุงรักษาระบบแรงดันน้ำและระบายตะกอนในท่อประปา งานบำรุงรักษาและซ่อมแซมระบบไฟฟ้า เครื่องจักรกล อุปกรณ์ต่าง ๆ และอาคารสถานที่ที่ใช้ในกิจการประปา งานสำรวจวางผังแนวท่อน้ำประปา งานประมาณการผู้ใช้น้ำประปา งานติดตั้งท่อน้ำประปาและซ่อมบำรุงท่อน้ำประปา งานติดตั้งมาตรวัดน้ำประปา งานตรวจสอบและดำเนินการตามกฎหมายแก่ผู้ลักลอบใช้น้ำประปา งานเกี่ยวกับการจัดทำหรือช่วยจัดทำงบประมาณ งานจัดทำงบประมาณรายจ่ายเฉพาะการเกี่ยวกับกิจการประปา งานควบคุมตรวจสอบการรับเงิน การจ่ายเงิน การเก็บรักษาเงิน การจัดทำบัญชีเงินสดประจำวัน และบัญชีแยกประเภทของกิจการประปา งานจัดทำงบประมาณรายรับรายจ่ายประจำเดือน และประจำของกิจการประปา งานจัดทำบัญชีผู้ใช้น้ำประปา งานจัดเก็บค่าธรรมเนียมการใช้น้ำประปา งานควบคุมติดตามเร่งรัดการจัดเก็บค่าธรรมเนียมค้างชำระ ออกใบเสร็จค่าธรรมเนียมต่าง ๆ เกี่ยวกับกิจการประปา งานวางแผนและโครงการเกี่ยวกับการจัดหารายได้ของกิจการประปา งานวางแผนการจัดเก็บรายได้ และการแก้ไขปัญหาอุปสรรคในการจัดเก็บรายได้ของกิจการประปา งานอื่น ๆ ที่เกี่ยวข้องและได้รับมอบหมาย มีการแบ่งส่วนราชการภายในออกเป็น ๑ ฝ่าย ๗ งาน

๗.๑ ฝ่ายผลิต

- (๑) งานบริหารงานทั่วไป
- (๒) งานผลิต
- (๓) งานบริการและซ่อมบำรุง
- (๔) งานติดตั้ง

(๕) งานการเงินและบัญชี

(๖) งานควบคุมติดตามเร่งรัดการจัดเก็บค่าธรรมเนียมค้างชำระ

(๗) งานวางแผนจัดเก็บรายได้

๘. หน่วยตรวจสอบภายใน มีหน้าที่ความรับผิดชอบเกี่ยวกับ งานจัดทำแผนการตรวจสอบภายในประจำปี งานการตรวจสอบความถูกต้องและเชื่อถือได้ของเอกสารการเงิน การบัญชี เอกสารการรับการจ่ายเงินทุกประเภทตรวจสอบการเก็บรักษาหลักฐานการเงิน การบัญชี งานตรวจสอบการสรรหาพัสดุและทรัพย์สิน การเก็บรักษาพัสดุและทรัพย์สิน งานตรวจสอบการทำประโยชน์จากทรัพย์สินของเทศบาล งานตรวจสอบ ติดตามและการประเมินผลการดำเนินงานตามแผนงาน โครงการให้เป็นไปตามนโยบาย วัตถุประสงค์ และเป้าหมายที่กำหนดอย่างมีประสิทธิภาพ ประสิทธิผลและประหยัดงานวิเคราะห์และประเมินความมีประสิทธิภาพ ประหยัด คุ่มค่าในการใช้ทรัพยากรของส่วนราชการต่าง ๆ งานประเมินการควบคุมภายในของหน่วยรับตรวจงานผลการตรวจสอบภายในงานบริการข้อมูล สถิติ ช่วยเหลือให้คำแนะนำแนวทางแก้ไข ปรับปรุงการปฏิบัติงานแก่หน่วยรับตรวจและผู้เกี่ยวข้อง งานอื่น ๆ ที่เกี่ยวข้องและที่ได้รับมอบหมาย มีการแบ่งส่วนราชการภายในออกเป็น ๑ งาน ดังนี้

๘.๑ งานตรวจสอบภายใน

ทั้งนี้ ตั้งแต่บัดนี้เป็นต้นไป

ประกาศ ณ วันที่ ๓ เมษายน พ.ศ. ๒๕๖๔

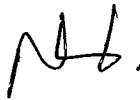

(นางสมจินตนา เทพสุวรรณ)  
ปลัดเทศบาล ปฏิบัติหน้าที่  
นายกเทศมนตรีตำบลก้งแอน

โครงสร้างการแบ่งส่วนราชการของเทศบาลตำบลก้งแอน  
 แผนท้ายประกาศเทศบาลตำบลก้งแอน เรื่อง ประกาศกำหนดส่วนราชการและโครงสร้างการแบ่งส่วนราชการตามแผนอัตรากำลัง ๓ ปี  
 ประจำปีงบประมาณ พ.ศ. ๒๕๖๔ - ๒๕๖๖ ปรับปรุงครั้งที่ ๑ (โครงสร้างส่วนราชการใหม่) ของเทศบาลตำบลก้งแอน

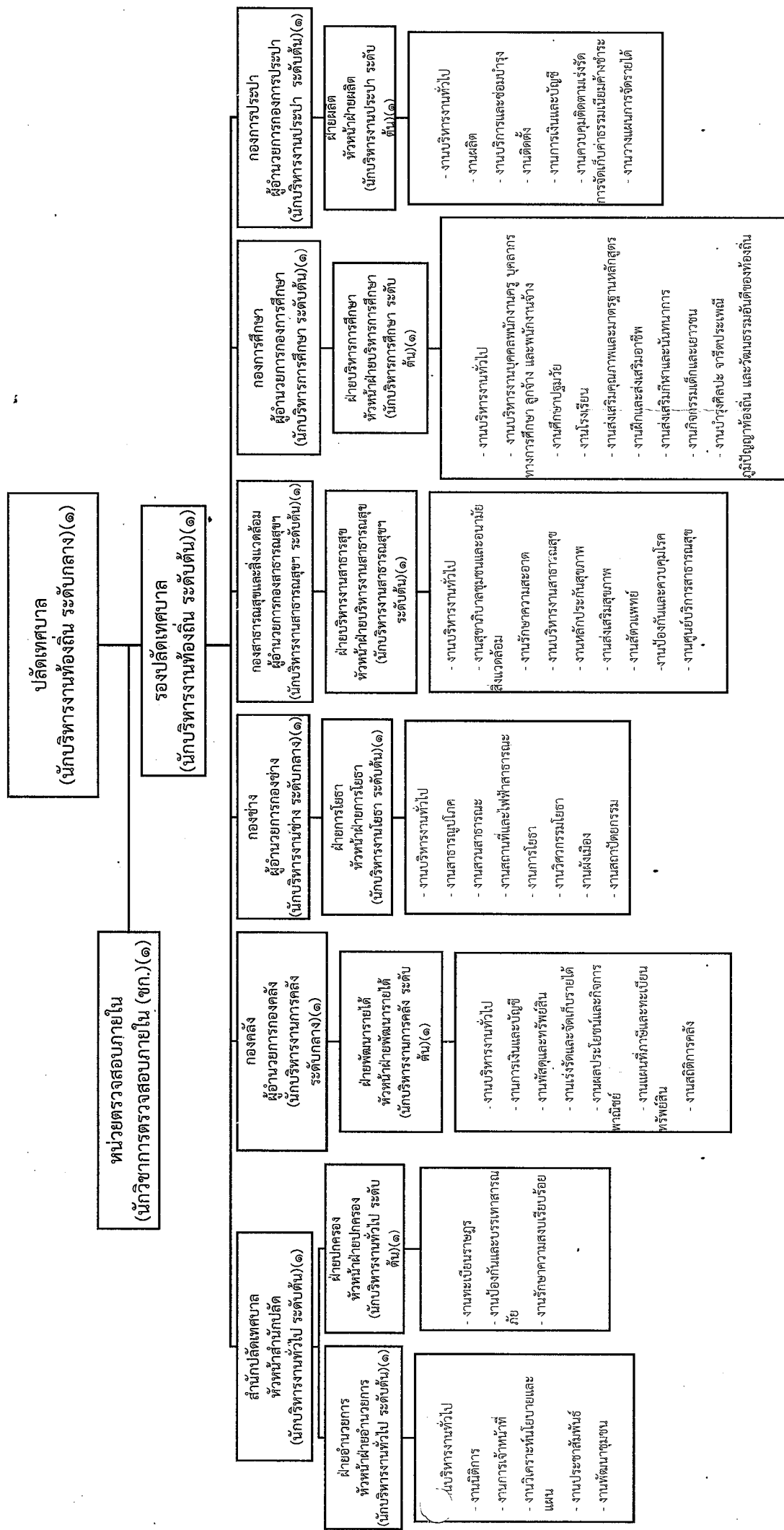



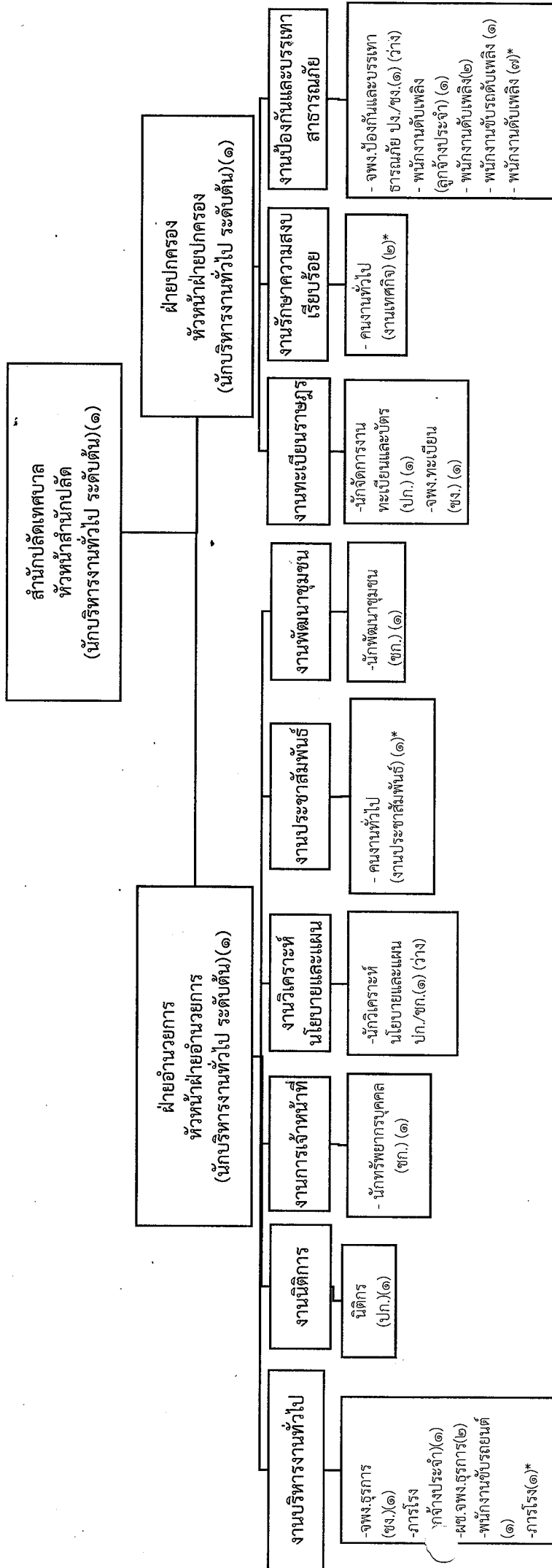

| ระดับ | อำนาจการ |      |     | วิชาการ       |               |           | ทั่วไป     |          | ลูกจ้างประจำ |        | พนักงานจ้าง |    | รวม |
|-------|----------|------|-----|---------------|---------------|-----------|------------|----------|--------------|--------|-------------|----|-----|
|       | ต้น      | กลาง | สูง | ชำนาญการพิเศษ | ชำนาญการพิเศษ | เชี่ยวชาญ | ปฏิบัติงาน | ชำนาญงาน | อาวุโส       | ภาคกิจ | ทั่วไป*     |    |     |
| จำนวน | ๓        | -    | -   | ๒             | -             | -         | -          | ๒        | -            | ๒      | ๖           | ๑๑ | ๒๘  |

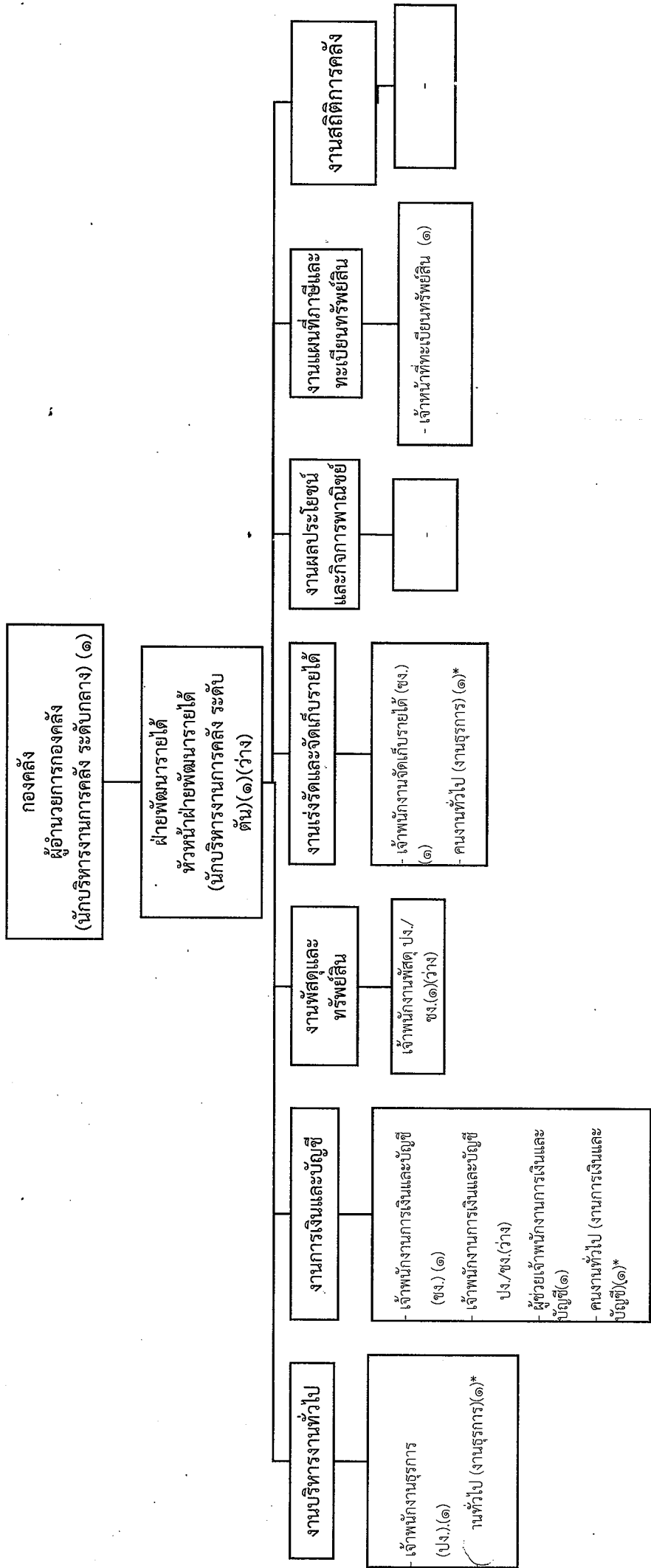

| ระดับ | วิชาการ  |     |               |          |               |           | ทั่วไป     |          | พนักงานจ้าง |         | รวม |
|-------|----------|-----|---------------|----------|---------------|-----------|------------|----------|-------------|---------|-----|
|       | อำนาจการ |     | วิชาการ       |          | วิชาชีพ       |           | ทั่วไป     |          | ภารกิจ      | ทั่วไป* |     |
|       | ต้น      | สูง | ชำนาญการพิเศษ | ชำนาญการ | ชำนาญการพิเศษ | เชี่ยวชาญ | ปฏิบัติงาน | จำนวนงาน |             |         |     |
| จำนวน | -        | ๑   | -             | -        | -             | -         | ๑          | ๒        | ๒           | ๒       | ๘   |



กองสาธารณสุขและสิ่งแวดล้อม  
ผู้อำนวยการกองสาธารณสุขและสิ่งแวดล้อม  
(นักบริหารงานสาธารณสุขและสิ่งแวดล้อม ระดับต้น) (๑)

ฝ่ายบริหารงานสาธารณสุข  
หัวหน้าฝ่ายบริหารงานสาธารณสุข  
(นักบริหารงานสาธารณสุขและสิ่งแวดล้อม ระดับต้น) (๑) (ว่าง)

|   |  |  |                    |                     |                                      |              |                        |                         |
|---|--|--|--------------------|---------------------|--------------------------------------|--------------|------------------------|-------------------------|
| งานบริหารงานทั่วไป                                  | งานสุขภาพจิตชุมชนและงานอนามัยสิ่งแวดล้อม | งานรักษาความสะอาด  | งานแผนงานสาธารณสุข | งานหลักประกันคุณภาพ | งานส่งเสริมสุขภาพ                    | งานสัตวแพทย์ | งานป้องกันและควบคุมโรค | งานศูนย์บริการสาธารณสุข |
| - ผช.จพง.ธุรการ(๑)<br>งานทั่วไป<br>(งานธุรการ) (๑)* | - นักวิชาการสุขาภิบาล (ขก.) (๑)          | - พนักงานขับรถยนต์ (ลูกจ้างประจำ) (๑)<br>- พนักงานขับรถยนต์ (๒)<br>- พนักงานขับรถยนต์ (๑)* | -                  | -                   | - จพง.สาธารณสุข ปง./ขง.(๑)<br>(ว่าง) | -            | -                      | -                       |

| ระดับ | อำนาจการ |      |     | วิชาการ  |               |           | ทั่วไป     |          | ลูกจ้างประจำ | พนักงานจ้าง |        | รวม |         |
|-------|----------|------|-----|----------|---------------|-----------|------------|----------|--------------|-------------|--------|-----|---------|
|       | ต้น      | กลาง | สูง | ชำนาญการ | ชำนาญการพิเศษ | เชี่ยวชาญ | ปฏิบัติงาน | ชำนาญงาน |              | อาวุโส      | ภารกิจ |     | ทั่วไป* |
| จำนวน | ๑        | -    | -   | ๑        | -             | -         | -          | -        | -            | ๑           | ๓      | ๒   | ๘       |



# โครงสร้างการแบ่งส่วนราชการศูนย์พัฒนาเด็กเล็กเทศบาลตำบลกิ่งแอน

คณะกรรมการศูนย์พัฒนาเด็กเล็ก

หัวหน้าศูนย์พัฒนาเด็กเล็ก (ว่าง)  
(รอการจัดสรรอัตราและงบประมาณจาก สก.)

**ฝ่ายวิชาการ**

- นางชนกานต์ หอมนวล ครูชำนาญการ (จต.คศ.๒)
- นางอุบลวรรณ พรายแก้ว ครู (จต.คศ.๑)
- นางสายฝน บริสารคุณ ผู้ดูแลเด็ก (ทักษะ)

- งานพัฒนาหลักสูตร
- งานจัดกระบวนการเรียนรู้
- งานประกันคุณภาพการศึกษา
- งานสร้างและพัฒนาสื่อ นวัตกรรม

**ฝ่ายบริหาร**

- นางจิตติมา โสณสูงเนิน ครูชำนาญการ (จต.คศ.๒)
- นางสาวพรนภา บุรณเวริญ ครู (จต.คศ.๑)
- นางเมธาวี สมานรัตน์ ผู้ดูแลเด็ก (ทักษะ)

- งานบุคคล
- งานพัฒนาแผนพัฒนาการศึกษา
- งานงบประมาณ

**ฝ่ายปกครอง**

- นางพิมพ์ลลิตี รัตนวรรณ ครู (จต.คศ.๑)
- นางวิลิน แก่นดี ผู้ดูแลเด็ก (ทักษะ)
- นางสุพิชชา ม่วงอ่อน ผู้ดูแลเด็ก (ทักษะ)

- งานปกครอง
- งานกิจกรรม/โครงการ
- งานจัดระบบดูแลช่วยเหลือผู้เรียน

**ฝ่ายบริการ**

- นางสาวชินาธิป ครอบอยู่ ครู (จต.คศ.๑)
- นางสาววันทนา พระไวยย์ ผู้ดูแลเด็ก (ทักษะ)
- นางสาวกนกภรณ์ ติณานพ ผู้ดูแลเด็ก (ทักษะ)

- งานธุรการ
- งานประชาสัมพันธ์
- งานข้อมูลสารสนเทศ

| ระดับ   | สถานการสอน |                     | บุคลากรสนับสนุนการสอน |                     |                          | บุคลากรสนับสนุนสถานศึกษา (ภารโรง) | ถูกจ้างประจำ | พนักงานจ้าง |         | รวม |
|---------|------------|---------------------|-----------------------|---------------------|--------------------------|-----------------------------------|--------------|-------------|---------|-----|
|         | ทพ.ศพด.    | ตำแหน่งครู/วิทยฐานะ | บุคลากร/ธุรการ/ช่าง   | โภชนาการ/อนามัย รร. | คอมพิวเตอร์/โสตทัศนศึกษา |                                   |              | ภารกิจ      | ทั่วไป* |     |
| ครู ผช. | -          | ครู                 | ชก.                   | ชพ.                 | ชข.                      |                                   |              |             |         |     |
| ครู ๕ข. | -          | ครู                 | ชก.                   | ชพ.                 | ชข.                      |                                   |              |             |         |     |
| จำนวน   | -          | ๔                   | ๒                     | -                   | -                        | -                                 | -            | ๖           | -       | ๑๒  |

กองการประปา  
ผู้อำนวยการกองประปา  
(นักบริหารงานประปา ระดับต้น) (๑) (ว่าง)

หัวหน้าฝ่ายผลิต  
ฝ่ายผลิต  
(นักบริหารงานประปา ระดับต้น) (๑) (ว่าง)

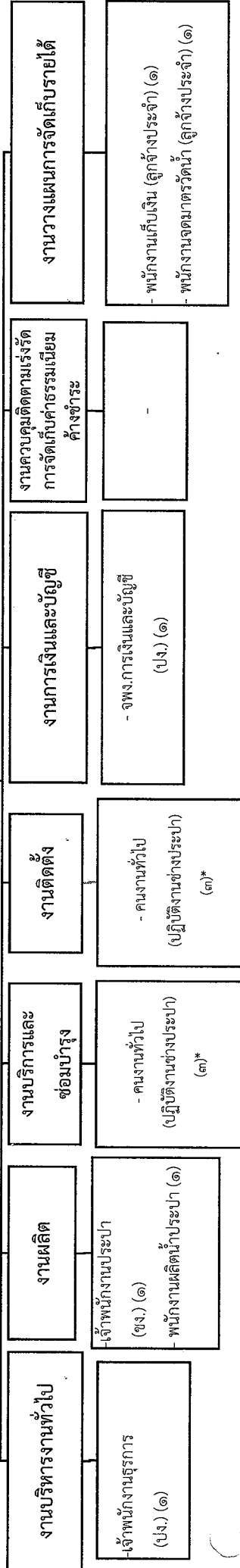

| ระดับ | อำนาจการ |      | วิชาการ |            |                | ทั่วไป    |            |          | ลูกจ้างประจำ |              | พนักงานจ้าง |         | รวม |
|-------|----------|------|---------|------------|----------------|-----------|------------|----------|--------------|--------------|-------------|---------|-----|
|       | ต้น      | กลาง | สูง     | ปฏิบัติงาน | เชี่ยวชาญพิเศษ | เชี่ยวชาญ | ปฏิบัติงาน | ชำนาญงาน | อาวุโส       | ลูกจ้างประจำ | ภารกิจ      | ทั่วไป* |     |
| จำนวน | -        | -    | -       | -          | -              | -         | ๒          | ๑        | -            | ๒            | ๑           | ๖       | ๑๒  |







ประกาศเทศบาลตำบลกิ่งแอน

เรื่อง ประกาศจัดพนักงานเทศบาล ข้าราชการถ่ายโอน พนักงานครู บุคลากรทางการศึกษา  
ลูกจ้างประจำ และพนักงานจ้างทุกประเภท เข้าสู่ตำแหน่งตามแผนอัตรากำลัง ๓ ปี  
ประจำปีงบประมาณ พ.ศ. ๒๕๖๔ - ๒๕๖๖ ปรับปรุงครั้งที่ ๑ (โครงสร้างส่วนราชการใหม่)  
ของเทศบาลตำบลกิ่งแอน

\*\*\*\*\*

ตามที่ได้ประกาศใช้แผนอัตรากำลัง ๓ ปี ประจำปีงบประมาณ พ.ศ. ๒๕๖๔ - ๒๕๖๖ ตามประกาศ  
เทศบาลตำบลกิ่งแอน เรื่อง ประกาศใช้แผนอัตรากำลัง ๓ ปี ประจำปีงบประมาณ พ.ศ. ๒๕๖๔ - ๒๕๖๖  
ของเทศบาลตำบลกิ่งแอน ลงวันที่ ๒๘ กันยายน พ.ศ. ๒๕๖๓ ประกาศเทศบาลตำบลกิ่งแอน เรื่อง  
ประกาศกำหนดส่วนราชการและโครงสร้างการแบ่งส่วนราชการตามแผนอัตรากำลัง ๓ ปี ประจำปีงบประมาณ  
พ.ศ. ๒๕๖๔ - ๒๕๖๖ ของเทศบาลตำบลกิ่งแอน ลงวันที่ ๒๘ กันยายน พ.ศ. ๒๕๖๓ ไปแล้วนั้น

อาศัยอำนาจตามความในมาตรา ๒๓ วรรคหก ประกอบมาตรา ๑๕ แห่งพระราชบัญญัติระเบียบ  
บริหารงานบุคคลส่วนท้องถิ่น พ.ศ. ๒๕๔๒ ข้อ ๑๕ ข้อ ๑๗ และข้อ ๔๕๑/๑๒ ของประกาศคณะกรรมการ  
พนักงานเทศบาลจังหวัดสุรินทร์ เรื่อง หลักเกณฑ์และเงื่อนไขเกี่ยวกับการบริหารงานบุคคลส่วนท้องถิ่น  
พ.ศ. ๒๕๔๕ ลงวันที่ ๑๑ พฤศจิกายน ๒๕๔๕ และ และแก้ไขเพิ่มเติม (ฉบับที่ ๗๐) พ.ศ. ๒๕๖๓ และประกาศ  
คณะกรรมการพนักงานเทศบาลจังหวัดสุรินทร์ เรื่อง กำหนดกอง สำนัก หรือส่วนราชการที่เรียกชื่ออย่างอื่นของ  
เทศบาล พ.ศ. ๒๕๖๓ ประกอบมติคณะกรรมการพนักงานเทศบาลจังหวัดสุรินทร์ ในการประชุม  
ครั้งที่ ๓/๒๕๖๔ เมื่อวันที่ ๒๖ มีนาคม ๒๕๖๔ จึงจัดพนักงานเทศบาล ข้าราชการถ่ายโอน พนักงานครู  
บุคลากรทางการศึกษา ลูกจ้างประจำ และพนักงานจ้างทุกประเภท เข้าสู่ตำแหน่งตามแผนอัตรากำลัง ๓ ปี  
ประจำปีงบประมาณ พ.ศ. ๒๕๖๔ - ๒๕๖๖ จำนวน ๙๗ อัตรา ดังบัญชีรายละเอียดแนบท้ายนี้

ทั้งนี้ ตั้งแต่บัดนี้เป็นต้นไป

ประกาศ ณ วันที่ ๓ เมษายน พ.ศ. ๒๕๖๔

(นางสมจินตนา เทพสุวรรณ)  
ปลัดเทศบาล ปฏิบัติหน้าที่  
นายกเทศมนตรีตำบลกิ่งแอน

บัญชีการจัดพนักงานเทศบาล ข้าราชการถ่ายโอน พนักงานครู บุคลากรทางการศึกษา ลูกจ้างประจำ และพนักงานจ้างตามแผนอัตรากำลัง ๓ ปี  
แบบท้ายประกาศเทศบาลตำบลกำแพงเมือง เรื่อง ประกาศจัดพนักงานเทศบาล ข้าราชการถ่ายโอน พนักงานครู บุคลากรทางการศึกษา ลูกจ้างประจำ และพนักงานจ้างทุกประเภท  
เข้าสู่ตำแหน่งตามแผนอัตรากำลัง ๓ ปี ประจำปีงบประมาณ พ.ศ. ๒๕๖๖ - ๒๕๖๘ ปรับปรุงครั้งที่ ๑ (โครงสร้างส่วนราชการใหม่)

| ลำดับ<br>ที่                                     | ตำแหน่งเลขที่   | ชื่อ - สกุล<br>ผู้ดำรงตำแหน่ง | ชื่อตำแหน่งในการบริหารงาน<br>/ชื่อตำแหน่งพนักงานครู/ลูกจ้างประจำ | ชื่อตำแหน่งในสายงาน/วิทยฐานะ<br>/ชื่อตำแหน่งพนักงานจ้าง | ตำแหน่งประเภท/<br>กลุ่มงาน (ลูกจ้างประจำ) | ระดับตำแหน่ง | หมายเหตุ                                    |
|--|-----------------|-------------------------------|--|---|---|--------------|---|
| ๑  | ๖๘-๒-๐๐-๑๐๑-๐๐๑ | นางสมจินตนา<br>เทพสุวรรณ      | ปลัดเทศบาล   | นักบริหารงานท้องถิ่น                                    | บริหารท้องถิ่น                            | กลาง         |   |
| ๒  | ๖๘-๒-๐๐-๑๐๑-๐๐๒ | นายภิญโญ<br>ประพันธ์          | รองปลัดเทศบาล  | นักบริหารงานท้องถิ่น                                    | บริหารท้องถิ่น                            | ต้น          |   |
| <b>สำนักงานปลัดเทศบาล</b>                        |                 |                               |  |   |   |              |   |
| ๓  | ๖๘-๒-๐๑-๒๑๑-๐๐๑ | นายณัฐพงศ์<br>ทองแสง          | หัวหน้าสำนักงานปลัดเทศบาล  | นักบริหารงานทั่วไป                                      | อำนวยความสะดวก                            | ต้น          |   |
| ๔  | ๖๘-๒-๐๑-๒๑๑-๐๐๒ | พันจ่าอากาศเอกสุเทพ<br>หอมหวล | หัวหน้าฝ่ายปกครอง  | นักบริหารงานทั่วไป                                      | อำนวยความสะดวก                            | ต้น          |   |
| ๕  | ๖๘-๒-๐๑-๒๑๑-๐๐๓ | นางสาวนุจรี<br>นุสรีต         | หัวหน้าฝ่ายอำนวยความสะดวก  | นักบริหารงานทั่วไป                                      | อำนวยความสะดวก                            | ต้น          |   |
| ๖  | ๖๘-๒-๐๑-๓๑๑-๐๐๑ | นายเอกสิทธิ์<br>เอกพันธ์      | นักทรัพยากรบุคคล   | นักทรัพยากรบุคคล  | วิชาการ                                   | ชำนาญการ     |   |
| ๗  | ๖๘-๒-๐๑-๓๑๑-๐๐๑ | -                             | นักวิเคราะห์นโยบายและแผน   | นักวิเคราะห์นโยบายและแผน                                | วิชาการ                                   | ป.ก./ช.ก.    | ว่างเดิม สรรหาโดยการรับโอน                  |
| ๘  | ๖๘-๒-๐๑-๓๑๑-๐๐๑ | นางชรีณญา<br>ราชทอง           | นักจัดการงานทะเบียนและบัตร                                       | นักจัดการงานทะเบียนและบัตร                              | วิชาการ                                   | ปฏิบัติการ   |   |
| ๙  | ๖๘-๒-๐๑-๓๑๑-๐๐๑ | นายชัยวัฒน์<br>ภูบุผา         | นิติกร   | นิติกร  | วิชาการ                                   | ปฏิบัติการ   |   |
| ๑๐   | ๖๘-๒-๐๑-๓๙๑-๐๐๑ | นางสาวปณิศา<br>คงทรัพย์       | นักพัฒนาชุมชน  | นักพัฒนาชุมชน   | วิชาการ                                   | ชำนาญการ     |   |
| ๑๑   | ๖๘-๒-๐๑-๔๑๑-๐๐๑ | นางวาลย์พร<br>ปานทอง          | เจ้าพนักงานธุรการ  | เจ้าพนักงานธุรการ                                       | ทั่วไป                                    | ชำนาญกรน     |   |
| ๑๒   | ๖๘-๒-๐๑-๔๑๑-๐๐๑ | นางพัชนี<br>มูลสาร            | เจ้าพนักงานทะเบียน   | เจ้าพนักงานทะเบียน                                      | ทั่วไป                                    | ชำนาญกรน     |   |
| ๑๓   | ๖๘-๒-๐๑-๔๙๑-๐๐๑ | -                             | จพง.ป้องกันและบรรเทาสาธารณภัย                                    | จพง.ป้องกันและบรรเทาสาธารณภัย                           | ทั่วไป                                    | ป.ง./ช.ง.    | ว่างเดิม สรรหาโดยการรับโอน                  |
| <b>ลูกจ้างประจำ</b>                              |                 |                               |  |   |   |              |   |
| ๑๔   | -               | นายอ้อย<br>สมบอง              | -  | ภารโรง  | บริการพื้นฐาน                             | -            | ว่างให้ยุบ/เกษียณอายุราชการ ปีงบประมาณ ๒๕๖๔ |
| ๑๕   | -               | นายสุวิทย์<br>ปลายแก่น        | -  | พนักงานดับเพลิง   | สนับสนุน                                  | -            | ว่างให้ยุบ/เกษียณอายุราชการ ปีงบประมาณ ๒๕๖๔ |
| <b>พนักงานจ้างตามภารกิจ (ประเภทผู้มีคุณวุฒิ)</b> |                 |                               |  |   |   |              |   |
| ๑๖   | -               | นายเอกพงษ์<br>พระจันทร์       | -  | ผู้ช่วยเจ้าพนักงานธุรการ                                | -   | -            | สัญญาจ้าง ๑ ต.ค.๖๓ - ๓๐ ก.ย. ๖๖             |
| ๑๗   | -               | นางสาวดวงมณี<br>บุญทวี        | -  | ผู้ช่วยเจ้าพนักงานธุรการ                                | -   | -            | สัญญาจ้าง ๑ ต.ค.๖๓ - ๓๐ ก.ย. ๖๖             |

| ลำดับ<br>ที่                            | ตำแหน่งเลขที่   | ชื่อ - สกุล<br>ผู้ดำรงตำแหน่ง | ชื่อตำแหน่งในการบริหารงาน<br>/ชื่อตำแหน่งพนักงานครู/ลูกจ้างประจำ | ชื่อตำแหน่งในสายงาน/วิทยฐานะ<br>/ชื่อตำแหน่งพนักงานจ้าง | ตำแหน่งประเภท/<br>กลุ่มงาน (ลูกจ้างประจำ) | ระดับตำแหน่ง<br>วิทยฐานะ | หมายเหตุ                        |
|---|-----------------|-------------------------------|--|---|---|--------------------------|---------------------------------|
| พนักงานจ้างตามภารกิจ (ประเภทผู้มีทักษะ) |                 |                               |  |   |   |                          |                                 |
| ๑๘                                      | -               | นายอัฐพงษ์<br>พิศศรี          | -  | พนักงานดับเพลิง   | -   | -                        | สัญญาจ้าง ๑ ต.ค.๖๓ - ๓๐ ก.ย. ๖๖ |
| ๑๙                                      | -               | นายสังวาลย์<br>เปียไพโร       | -  | พนักงานดับเพลิง   | -   | -                        | สัญญาจ้าง ๑ ต.ค.๖๓ - ๓๐ ก.ย. ๖๖ |
| ๒๐                                      | -               | นายสมศักดิ์<br>เอนกศรี        | -  | พนักงานขับรถดับเพลิง                                    | -   | -                        | สัญญาจ้าง ๑ ต.ค.๖๓ - ๓๐ ก.ย. ๖๖ |
| ๒๑                                      | -               | นายวิฑิต<br>พิตทอง            | -  | พนักงานขับรถยนต์  | -   | -                        | สัญญาจ้าง ๑ ต.ค.๖๓ - ๓๐ ก.ย. ๖๖ |
| พนักงานจ้างทั่วไป                       |                 |                               |  |   |   |                          |                                 |
| ๒๒                                      | -               | นายวิทยา<br>ศรีสันต์          | -  | พนักงานดับเพลิง   | -   | -                        | สัญญาจ้าง ๑ ต.ค.๖๓ - ๓๐ ก.ย. ๖๔ |
| ๒๓                                      | -               | นายภาณุวัตร<br>สหัสชาติ       | -  | พนักงานดับเพลิง   | -   | -                        | สัญญาจ้าง ๑ ต.ค.๖๓ - ๓๐ ก.ย. ๖๔ |
| ๒๔                                      | -               | นายกิตติชัยศักดิ์<br>ดินานพ   | -  | พนักงานดับเพลิง   | -   | -                        | สัญญาจ้าง ๑ ต.ค.๖๓ - ๓๐ ก.ย. ๖๔ |
| ๒๕                                      | -               | นายอิศรา<br>สังสมานันท์       | -  | พนักงานดับเพลิง   | -   | -                        | สัญญาจ้าง ๑ ต.ค.๖๓ - ๓๐ ก.ย. ๖๔ |
| ๒๖                                      | -               | นายเรืองศักดิ์<br>ศรีทับทิม   | -  | พนักงานดับเพลิง   | -   | -                        | สัญญาจ้าง ๑ ต.ค.๖๓ - ๓๐ ก.ย. ๖๔ |
| ๒๗                                      | -               | นายเกียรติชัย<br>ปะทะทอง      | -  | พนักงานดับเพลิง   | -   | -                        | สัญญาจ้าง ๑ ต.ค.๖๓ - ๓๐ ก.ย. ๖๔ |
| ๒๘                                      | -               | นายอนุสรณ์<br>เจตเจริญ        | -  | พนักงานดับเพลิง   | -   | -                        | สัญญาจ้าง ๑ ต.ค.๖๓ - ๓๐ ก.ย. ๖๔ |
| ๒๙                                      | -               | นายประธาน<br>สุทธิโยธา        | -  | คงานทั่วไป (งานเทคนิค)                                  | -   | -                        | สัญญาจ้าง ๑ ต.ค.๖๓ - ๓๐ ก.ย. ๖๔ |
| ๓๐                                      | -               | นายอลงกรณ์<br>สุทธิโยธา       | -  | คงานทั่วไป (งานเทคนิค)                                  | -   | -                        | สัญญาจ้าง ๑ ต.ค.๖๓ - ๓๐ ก.ย. ๖๔ |
| ๓๑                                      | -               | นางถ้อย<br>เปียไพโร           | -  | ภารโรง  | -   | -                        | สัญญาจ้าง ๑ ต.ค.๖๓ - ๓๐ ก.ย. ๖๔ |
| ๓๒                                      | -               | นายสุริชัย<br>รัสมิงแก้ว      | -  | คงานทั่วไป (งานประชาสัมพันธ์)                           | -   | -                        | สัญญาจ้าง ๑ ต.ค.๖๓ - ๓๐ ก.ย. ๖๔ |
| กองคลัง                                 |                 |                               |  |   |   |                          |                                 |
| ๓๓                                      | ๖๕-๒-๐๔-๒๐๒-๐๐๑ | นางเพ็ญผจง<br>เจือจันทร์      | ผู้อำนวยการกองคลัง   | นักบริหารงานการคลัง                                     | อำนวยความสะดวก                            | กลาง                     |                                 |
| ๓๔                                      | ๖๕-๒-๐๔-๒๐๒-๐๐๒ | -                             | หัวหน้าฝ่ายพัฒนารายได้   | นักบริหารงานการคลัง                                     | อำนวยความสะดวก                            | ต้น                      | ร้องขอให้ กสท.ดำเนินการสรรหา    |
| ๓๕                                      | ๖๕-๒-๐๔-๒๐๑-๐๐๑ | นางสาวนรษา<br>พลาเยือง        | เจ้าพนักงานการเงินและบัญชี                                       | เจ้าพนักงานการเงินและบัญชี                              | ทั่วไป                                    | ชำนาญงาน                 |                                 |
| ๓๖                                      | ๖๕-๒-๐๔-๒๐๑-๐๐๒ | -                             | เจ้าพนักงานการเงินและบัญชี                                       | เจ้าพนักงานการเงินและบัญชี                              | ทั่วไป                                    | ปง./ชง.                  | ว่างเดิม สรรหาโดยจับใบ          |
| ๓๗                                      | ๖๕-๒-๐๔-๒๐๑-๐๐๑ | จำเริญพร<br>ทนงใจ             | เจ้าพนักงานธุรการ  | เจ้าพนักงานธุรการ                                       | ทั่วไป                                    | ปฏิบัติงาน               |                                 |
| ๓๘                                      | ๖๕-๒-๐๔-๒๐๓-๐๐๑ | -                             | เจ้าพนักงานพัสดุ   | เจ้าพนักงานพัสดุ  | ทั่วไป                                    | ปง./ชง.                  | ว่างเดิม สรรหาโดยจับใบ          |

| ลำดับ<br>ที่                              | ตำแหน่งเลขที่   | ชื่อ - สกุล<br>ผู้ดำรงตำแหน่ง    | ชื่อตำแหน่งในกรม/อธิบดี<br>/ชื่อตำแหน่งพนักงานประจำ | ชื่อตำแหน่งในสายงาน/วิทยฐานะ<br>/ชื่อตำแหน่งพนักงานจ้าง | ตำแหน่งประเภท/<br>กลุ่มงาน (ลูกจ้างประจำ) | ระดับตำแหน่ง<br>วิทยฐานะ | หมายเหตุ                        |
|---|-----------------|----------------------------------|---|---|---|--------------------------|---------------------------------|
| ๓๙  | ๖๕-๒-๐๕-๒๐๔-๐๐๑ | นางสาววิจิตร ตรีวิจิตร           | เจ้าพนักงานจัดเก็บรายได้                            | เจ้าพนักงานจัดเก็บรายได้                                | ทั่วไป                                    | ชำนาญงาน                 |                                 |
| พนักงานจ้างตามภารกิจ (ประเภทผู้มีความรู้) |                 |                                  |   |   |   |                          |                                 |
| ๔๐  | -               | นางสาวนุชิตา อุตสาหิต            | -   | ผู้ช่วยเจ้าพนักงานการเงินและบัญชี                       | -   | -                        | สัญญาจ้าง ๑ ต.ค.๖๓ - ๓๐ ก.ย. ๖๖ |
| ๔๑  | -               | นายพนแก้ว กุประเสริฐ             | -   | เจ้าหน้าที่ทะเบียนทรัพย์สิน                             | -   | -                        | สัญญาจ้าง ๑ ต.ค.๖๓ - ๓๐ ก.ย. ๖๖ |
| พนักงานจ้างทั่วไป                         |                 |                                  |   |   |   |                          |                                 |
| ๔๒  | -               | นางสาวลาวัลย์ ครอบตะคุ           | -   | คนงานทั่วไป (งานการเงินและบัญชี)                        | -   | -                        | สัญญาจ้าง ๑ ต.ค.๖๓ - ๓๐ ก.ย. ๖๔ |
| ๔๓  | -               | -                                | -   | คนงานทั่วไป (งานธุรการ)                                 | -   | -                        | ว่างเต็ม                        |
| ๔๔  | -               | นางสาวรัชนิกร บลายแก่น           | -   | คนงานทั่วไป (งานธุรการ)                                 | -   | -                        | สัญญาจ้าง ๑ ต.ค.๖๓ - ๓๐ ก.ย. ๖๔ |
| กองช่าง                                   |                 |                                  |   |   |   |                          |                                 |
| ๔๕  | ๖๕-๒-๐๕-๒๐๓-๐๐๑ | นายอำนาจ ลอยทอง                  | ผู้อำนวยการกองช่าง                                  | นักบริหารงานช่าง  | อำนาจการท้องถิ่น                          | กลาง                     |                                 |
| ๔๖  | ๖๕-๒-๐๕-๒๐๓-๐๐๒ | นายพรรัตน์ ผงงาม                 | หัวหน้าฝ่ายการโยธา                                  | นักบริหารงานช่าง  | อำนาจการท้องถิ่น                          | ต้น                      |                                 |
| ๔๗  | ๖๕-๒-๐๕-๒๐๓-๐๐๓ | ว่าที่ ร.ต.หญิง ปัญญาภรณ์ ลุนพรม | เจ้าพนักงานธุรการ                                   | เจ้าพนักงานธุรการ                                       | ทั่วไป                                    | ชำนาญงาน                 |                                 |
| ๔๘  | ๖๕-๒-๐๕-๒๐๓-๐๐๑ | พันจ่าเอกเรวัตร์ มานะสันติกุล    | นายช่างสำรวจ  | นายช่างสำรวจ  | ทั่วไป                                    | ปฏิบัติงาน               |                                 |
| ลูกจ้างประจำ                              |                 |                                  |   |   |   |                          |                                 |
| ๔๙  | -               | นายสิริ สมสวย                    | -   | ผู้ช่วยช่างไฟฟ้า  | ช่าง                                      | -                        | ว่างให้ยุบ                      |
| ๕๐  | -               | นายเกียรติศักดิ์ กุลสุวรรณ       | -   | พนักงานขับรถยนต์  | สนับสนุน                                  | -                        | ว่างให้ยุบ                      |
| พนักงานจ้างตามภารกิจ (ประเภทผู้ไม่ทักษะ)  |                 |                                  |   |   |   |                          |                                 |
| ๕๑  | -               | -                                | -   | พนักงานตักแถมสวน  | -   | -                        | ว่างเต็ม                        |
| พนักงานจ้างทั่วไป                         |                 |                                  |   |   |   |                          |                                 |
| ๕๒  | -               | นายประสิทธิ์ ปิยะพร              | -   | คนงานทั่วไป (งานสถานที่และไฟฟ้าสาธารณะ)                 | -   | -                        | สัญญาจ้าง ๑ ต.ค.๖๓ - ๓๐ ก.ย. ๖๔ |
| ๕๓  | -               | นางหงษ์ทอง วิจิตรรัตน์           | -   | คนงานทั่วไป (งานธุรการ)                                 | -   | -                        | สัญญาจ้าง ๑ ต.ค.๖๓ - ๓๐ ก.ย. ๖๔ |
| ๕๔  | -               | นางสาวพรชนก สุรินทร์รัมย์        | -   | คนงานทั่วไป (งานธุรการ)                                 | -   | -                        | สัญญาจ้าง ๑ ต.ค.๖๓ - ๓๐ ก.ย. ๖๔ |
| ๕๕  | -               | นายทรงศักดิ์ สับแล               | -   | คนงานทั่วไป (งานสถานที่และไฟฟ้าสาธารณะ)                 | -   | -                        | สัญญาจ้าง ๑ ต.ค.๖๓ - ๓๐ ก.ย. ๖๔ |
| ๕๖  | -               | -                                | -   | คนงานทั่วไป (ปฏิบัติงานช่างไฟฟ้า)                       | -   | -                        | ว่างเต็ม                        |

| ลำดับ<br>ที่                                     | ตำแหน่งเลขที่    | ชื่อ - สกุล<br>ผู้ดำรงตำแหน่ง | ชื่อตำแหน่งในการบริหารงาน<br>/ชื่อตำแหน่งพนักงานครู/ลูกจ้างประจำ | ชื่อตำแหน่งในสายงาน/วิทยฐานะ<br>/ชื่อตำแหน่งพนักงานจ้าง | ตำแหน่งประเภท/<br>กลุ่มงาน (ลูกจ้างประจำ) | ระดับตำแหน่ง<br>วิทยฐานะ | หมายเหตุ                        |
|--|------------------|-------------------------------|--|---|---|--------------------------|---------------------------------|
| <b>กองสาธารณสุขและสิ่งแวดล้อม</b>                |                  |                               |  |   |   |                          |                                 |
| ๕๗   | ๖๘-๒-๐๖-๒๑๐๔-๐๐๑ | นางสาวสุติกร ชื่นอุทัย        | ผู้อำนวยการกองสาธารณสุขฯ   | นักบริหารงานสาธารณสุขและสิ่งแวดล้อม                     | อำนาจการท้องถิ่น                          | ต้น                      |                                 |
| ๕๘   | ๖๘-๒-๐๖-๒๑๐๔-๐๐๒ | -                             | หัวหน้าฝ่ายบริหารงานสาธารณสุข                                    | นักบริหารงานสาธารณสุขและสิ่งแวดล้อม                     | อำนาจการท้องถิ่น                          | ต้น                      | ร้องขอให้ กส.ดำเนินการสรรหา     |
| ๕๙   | ๖๘-๒-๐๖-๓๖๐๖-๐๐๑ | นางสาวสุติมณฑน์ ละเอียดดี     | นักวิชาการสุขาภิบาล  | นักวิชาการสุขาภิบาล                                     | วิชาการ                                   | ชำนาญการ                 |                                 |
| ๖๐   | ๖๘-๒-๐๖-๕๖๐๑-๐๐๑ | -                             | เจ้าพนักงานสาธารณสุข   | เจ้าพนักงานสาธารณสุข                                    | ทั่วไป                                    | ปง./ปง.                  | ว่างเต็ม สรรหาโดยการรับโอน      |
| <b>ลูกจ้างประจำ</b>                              |                  |                               |  |   |   |                          |                                 |
| ๖๑   | -                | นายสายเพชร สมนิยม             | -  | พนักงานขับรถยนต์  | สนับสนุน                                  | -                        | ว่างให้ยุบ                      |
| <b>พนักงานจ้างตามภารกิจ (ประเภทผู้มีคุณวุฒิ)</b> |                  |                               |  |   |   |                          |                                 |
| ๖๒   | -                | นางอัยรัตน์ คำภาบุตร          | -  | ผู้ช่วยเจ้าพนักงานธุรการ                                | -   | -                        | สัญญาจ้าง ๑ ต.ค.๖๓ - ๓๐ ก.ย. ๖๖ |
| <b>พนักงานจ้างตามภารกิจ (ประเภทผู้มีทักษะ)</b>   |                  |                               |  |   |   |                          |                                 |
| ๖๓   | -                | นายพงษ์ศักดิ์ ศรีจุฑานุ       | -  | พนักงานขับรถยนต์  | -   | -                        | สัญญาจ้าง ๑ ต.ค.๖๓ - ๓๐ ก.ย. ๖๖ |
| ๖๔   | -                | นายพนม มะลิหอม                | -  | พนักงานขับรถยนต์  | -   | -                        | สัญญาจ้าง ๑ ต.ค.๖๓ - ๓๐ ก.ย. ๖๖ |
| <b>พนักงานจ้างทั่วไป</b>                         |                  |                               |  |   |   |                          |                                 |
| ๖๕   | -                | นายสิทธิกร สุนทรารักษ์        | -  | คนงานทั่วไป (งานธุรการ)                                 | -   | -                        | สัญญาจ้าง ๑ ต.ค.๖๓ - ๓๐ ก.ย. ๖๔ |
| ๖๖   | -                | นายวิสันต์ มุตมาจินทร์        | -  | พนักงานขับรถยนต์  | -   | -                        | สัญญาจ้าง ๑ ต.ค.๖๓ - ๓๐ ก.ย. ๖๔ |
| <b>กองการศึกษา</b>                               |                  |                               |  |   |   |                          |                                 |
| ๖๗   | ๖๘-๒-๐๘-๒๑๐๘-๐๐๑ | -                             | ผู้อำนวยการกองการศึกษา   | นักบริหารงานการศึกษา                                    | อำนาจการท้องถิ่น                          | ต้น                      | ร้องขอให้ กส.ดำเนินการสรรหา     |
| ๖๘   | ๖๘-๒-๐๘-๒๑๐๘-๐๐๒ | -                             | หัวหน้าฝ่ายบริหารงานการศึกษา                                     | นักบริหารงานการศึกษา                                    | อำนาจการท้องถิ่น                          | ต้น                      | ร้องขอให้ กส.ดำเนินการสรรหา     |
| ๖๙   | ๖๘-๒-๐๘-๓๕๐๓-๐๐๑ | นางพรทิพย์ ฉัตรทอง            | นักวิชาการศึกษา  | นักวิชาการศึกษา   | วิชาการ                                   | ชำนาญการ                 |                                 |
| <b>พนักงานจ้างตามภารกิจ (ประเภทผู้มีคุณวุฒิ)</b> |                  |                               |  |   |   |                          |                                 |
| ๗๐   | -                | นายพนมศักดิ์ สมปอง            | -  | ผู้ช่วยเจ้าพนักงานธุรการ                                | -   | -                        | สัญญาจ้าง ๑ ต.ค.๖๓ - ๓๐ ก.ย. ๖๖ |

| ลำดับ<br>ที่  | ตำแหน่งเลขที่    | ชื่อ - สกุล<br>ผู้ดำรงตำแหน่ง | ชื่อตำแหน่งในกรม/สำนักงาน<br>/ชื่อตำแหน่งพนักงานประจำ | ชื่อตำแหน่งในสายงาน/วิทยฐานะ<br>/ชื่อตำแหน่งพนักงานจ้าง | ตำแหน่งประเภท/<br>กลุ่มงาน (ลูกจ้างประจำ) | ระดับตำแหน่ง<br>วิทยฐานะ | หมายเหตุ                        |
|---|------------------|-------------------------------|---|---|---|--------------------------|---------------------------------|
| <b>พนักงานครู (ศูนย์พัฒนาเด็กเล็กเทศบาลตำบลกิ่งแอม)</b>                                 |                  |                               |   |   |   |                          |                                 |
| ๗๑  | ๖๕๒๐๖๖๐๐๒๖๒      | นางจิตติภา                    | นางสูงเนิน  | ครู   | สายงานการสอน                              | ชำนาญการ                 |                                 |
| ๗๒  | ๖๕๒๐๖๖๐๐๒๖๓      | นางชนกานต์                    | หอมมณฑล   | ครู   | สายงานการสอน                              | ชำนาญการ                 |                                 |
| ๗๓  | ๖๕๒๐๖๖๐๐๒๖๔      | นางสาวชินธิ์                  | ครบอยู่   | ครู (จต.คศ.๑)   | สายงานการสอน                              | -                        |                                 |
| ๗๔  | ๖๕๒๐๖๖๐๐๒๖๕      | นางสาวพรนภา                   | บุรินทร์เจริญ   | ครู (จต.คศ.๑)   | สายงานการสอน                              | -                        |                                 |
| ๗๕  | ๖๕๒๐๖๖๐๐๒๖๖      | นางอุบลวรรณ                   | พรายแก้ว  | ครู (จต.คศ.๑)   | สายงานการสอน                              | -                        |                                 |
| ๗๖  | ๖๕๒๐๖๖๐๐๒๖๗      | นางพิมพ์ลลิตี                 | รัตนวรรณ  | ครู (จต.คศ.๑)   | สายงานการสอน                              | -                        |                                 |
| <b>พนักงานจ้างตามภารกิจ (ประเภทผู้มีทักษะ) (ครูศูนย์พัฒนาเด็กเล็กเทศบาลตำบลกิ่งแอม)</b> |                  |                               |   |   |   |                          |                                 |
| ๗๗  | -                | นางสายฝน                      | บริหารคุณ   | -   | -   | -                        | สัญญาจ้าง ๑ ต.ค.๖๓ - ๓๐ ก.ย. ๖๖ |
| ๗๘  | -                | นางวิลิน                      | แก่นดี  | -   | -   | -                        | สัญญาจ้าง ๑ ต.ค.๖๓ - ๕ ต.ค. ๖๕  |
| ๗๙  | -                | นางสาวนภรณ์                   | ดีนานพ  | -   | -   | -                        | สัญญาจ้าง ๑ ต.ค.๖๓ - ๓๐ ก.ย. ๖๖ |
| ๘๐  | -                | นางมณวิ                       | สมานรัตน์   | -   | -   | -                        | สัญญาจ้าง ๑ ต.ค.๖๓ - ๓๐ ก.ย. ๖๖ |
| ๘๑  | -                | นางสุทธิษา                    | ม่วงออน   | -   | -   | -                        | สัญญาจ้าง ๑ ต.ค.๖๓ - ๓๐ ก.ย. ๖๖ |
| ๘๒  | -                | นางสาววันทนา                  | พระไวย  | -   | -   | -                        | สัญญาจ้าง ๑ ต.ค.๖๓ - ๓๐ ก.ย. ๖๖ |
| <b>กองการประปา</b>  |                  |                               |   |   |   |                          |                                 |
| ๘๓  | ๖๕-๒-๐๙-๒๑๐๖-๐๐๑ | -                             | ผู้อำนวยการประปา                                      | ผู้อำนวยการประปา  | อำนาจการท้องถิ่น                          | ต้น                      | ร้องขอให้ กส.ดำเนินการสรรหา     |
| ๘๔  | ๖๕-๒-๐๙-๒๑๐๖-๐๐๒ | -                             | หัวหน้าฝ่ายผลิต                                       | นักบริหารงานประปา                                       | อำนาจการท้องถิ่น                          | ต้น                      | ร้องขอให้ กส.ดำเนินการสรรหา     |
| ๘๕  | ๖๕-๒-๐๙-๔๑๐๑-๐๐๔ | นางสาวลักขณา                  | ภูพินนา   | เจ้าพนักงานธุรการ                                       | ทั่วไป                                    | ปฏิบัติงาน               |                                 |
| ๘๖  | ๖๕-๒-๐๙-๔๒๐๑-๐๐๓ | นางสาวกัลย์รัตน์              | ชญ์นดี  | เจ้าพนักงานการเงินและบัญชี                              | ทั่วไป                                    | ปฏิบัติงาน               |                                 |
| ๘๗  | ๖๕-๒-๐๙-๔๓๐๗-๐๐๑ | นายเสริม                      | สุดีเสี   | เจ้าพนักงานประปา  | ทั่วไป                                    | ชำนาญงาน                 |                                 |
| <b>ลูกจ้างประจำ</b>   |                  |                               |   |   |   |                          |                                 |
| ๘๘  | -                | นายประเชื่อน                  | เจนชาย  | พนักงานจดหมายเหตุ                                       | สนับสนุน                                  | -                        | ว่างให้ยุบ                      |
| ๘๙  | -                | นางทัศนีย์                    | ผมงาม   | พนักงานเก็บเงิน   | สนับสนุน                                  | -                        | ว่างให้ยุบ                      |

| ลำดับ<br>ที่ | ตำแหน่งเลขที่    | ชื่อ - สกุล<br>ผู้ดำรงตำแหน่ง           | ชื่อตำแหน่งในการบริหารงาน<br>/ชื่อตำแหน่งพนักงานครู/ลูกจ้างประจำ | ชื่อตำแหน่งในสายงาน/วิทยฐานะ<br>/ชื่อตำแหน่งพนักงานจ้าง | ตำแหน่งประเภท/<br>กลุ่มงาน (ลูกจ้างประจำ) | ระดับตำแหน่ง<br>วิทยฐานะ | หมายเหตุ                        |  |
|--------------|------------------|---|--|---|---|--------------------------|---------------------------------|--|
|              |                  | พนักงานจ้างตามภารกิจ (ประเภทผู้มีทักษะ) |  |   |   |                          |                                 |  |
| ๙๐           | -                | นายอภิชัย<br>ซึ้งเย็น                   | -  | พนักงานผลิตน้ำประปา                                     | -   | -                        | สัญญาจ้าง ๑ ต.ค.๖๓ - ๓๐ ก.ย. ๖๖ |  |
|              |                  | พนักงานจ้างทั่วไป                       |  |   |   |                          |                                 |  |
| ๙๑           | -                | นายยุทธนา<br>สอดศรีจันทร์               | -  | คนงานทั่วไป (ปฏิบัติงานช่างประปา)                       | -   | -                        | สัญญาจ้าง ๑ ต.ค.๖๓ - ๓๐ ก.ย. ๖๔ |  |
| ๙๒           | -                | นายภานพ<br>เสนาคูณ                      | -  | คนงานทั่วไป (ปฏิบัติงานช่างประปา)                       | -   | -                        | สัญญาจ้าง ๑ ต.ค.๖๓ - ๓๐ ก.ย. ๖๔ |  |
| ๙๓           | -                | นายศรวิทย์<br>ปิยาไพโร                  | -  | คนงานทั่วไป (ปฏิบัติงานช่างประปา)                       | -   | -                        | สัญญาจ้าง ๑ ต.ค.๖๓ - ๓๐ ก.ย. ๖๔ |  |
| ๙๔           | -                | นายภัทรภาณุ<br>ครอบตะคุ                 | -  | คนงานทั่วไป (ปฏิบัติงานช่างประปา)                       | -   | -                        | สัญญาจ้าง ๑ ต.ค.๖๓ - ๓๐ ก.ย. ๖๔ |  |
| ๙๕           | -                | นายจิรัฐิทธิกรณ์<br>ประเสริฐศรี         | -  | คนงานทั่วไป (ปฏิบัติงานช่างประปา)                       | -   | -                        | สัญญาจ้าง ๑ ต.ค.๖๓ - ๓๐ ก.ย. ๖๔ |  |
| ๙๖           | -                | นายทิวศักดิ์<br>แสงเขาวลิต              | -  | คนงานทั่วไป (ปฏิบัติงานช่างประปา)                       | -   | -                        | สัญญาจ้าง ๑ ต.ค.๖๓ - ๓๐ ก.ย. ๖๔ |  |
|              |                  | หน่วยตรวจสอบภายใน                       |  |   |   |                          |                                 |  |
| ๙๗           | ๖๘-๒-๑๒-๓๒๐๕-๐๐๑ | นางสาวฉวีรัศม์<br>กฤษณพันธ์             | นักวิชาการตรวจสอบภายใน   | นักวิชาการตรวจสอบภายใน                                  | วิชาการ                                   | ชำนาญการ                 |                                 |  |

(ลงชื่อ).....ผู้รับรองข้อมูล



(นางสมจินตนา เทพสุวรรณ์)

ปลัดเทศบาลตำบลกิ่งแก่น